

CADERNO TÉCNICO

CLASSE: PINT - PINTURAS

TIPO: 155 -PINTURA DE PAREDE

1. COMPOSIÇÃO ANALÍTICA DE SERVIÇO

Código / Seq.	Descrição da Composição	Unidade
01.PINT.EXTE.010/01	APLICAÇÃO MANUAL DE PINTURA COM TINTA TEXTURIZADA ACRÍLICA EM PAREDES EXTERNAS DE CASAS, UMA COR. AF_06/2014	M2
Código SIPC		
88423		
Vigência: 06/2014		Última Atualização: 08/2014

COMPOSIÇÃO				
Item	Código	Descrição	Unid.	Coef.
C	88310	PINTOR COM ENCARGOS COMPLEMENTARES	H	0,176000
C	88316	SERVENTE COM ENCARGOS COMPLEMENTARES	H	0,044000
I	38877	MASSA PARA TEXTURA LISA DE BASE ACRÍLICA, USO INTERNO E EXTERNO	KG	1,938000

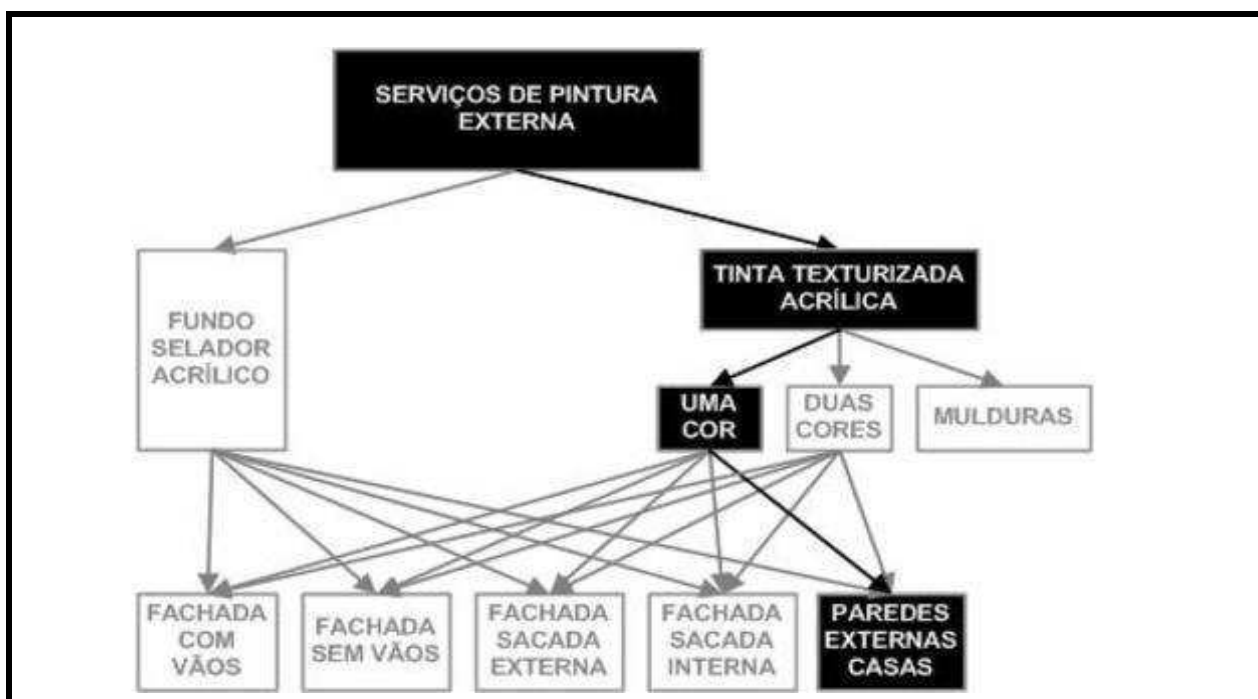

2. ITENS E SUAS CARACTERÍSTICAS

- Massa para textura lisa de base acrílica, cor branca, uso interno e externo - revestimento à base de resina acrílica para acabamento texturizado em superfícies internas e externas de paredes.

3. EQUIPAMENTO

- Não se aplica.

4. CRITÉRIOS PARA QUANTIFICAÇÃO DOS SERVIÇOS

- Utilizar a área de fachada efetivamente executada, excetuadas as áreas de requadros.
 - Todos os vãos devem ser descontados (portas, janelas etc.);

5. CRITÉRIOS DE AFERIÇÃO

- Não inclui a preparação da superfície com selador;
- Consideradas as perdas por resíduos e incorporadas;
- O esforço para colocação de escadas ou montagem das plataformas de trabalho e guarda-corpos está contemplado na composição.

6. EXECUÇÃO

- Observar a superfície: deve estar limpa, seca, sem poeira, gordura, graxa, sabão ou mofo antes de qualquer aplicação;
- Diluir a textura em água potável (máximo 10%), conforme fabricante;
- Aplicar demão única com rolo de espuma especial para textura.

7. INFORMAÇÕES COMPLEMENTARES

- Não se aplica.

8. PENDÊNCIAS

- Não se aplica.

CADERNO TÉCNICO

CLASSE: PINT - PINTURAS

TIPO: 155 -PINTURA DE PAREDE

1. COMPOSIÇÃO ANALÍTICA DE SERVIÇO

Código / Seq.	Descrição da Composição	Unidade
01.PINT.INTE.007/01	APLICAÇÃO MANUAL DE PINTURA COM TINTA LÁTEX ACRÍLICA EM TETO, DUAS DEMÃOS. AF_06/2014	M2
Código SIPCI		
88488		
Vigência: 06/2014		Última Atualização: 04/2021

COMPOSIÇÃO				
Item	Código	Descrição	Unidade	Quant.
C	88310	PINTOR COM ENCARGOS COMPLEMENTARES	H	0,24400000
C	88316	SERVENTE COM ENCARGOS COMPLEMENTARES	H	0,08900000
I	7356	TINTA ACRILICA PREMIUM, COR BRANCO FOSCO	L	0,33000000

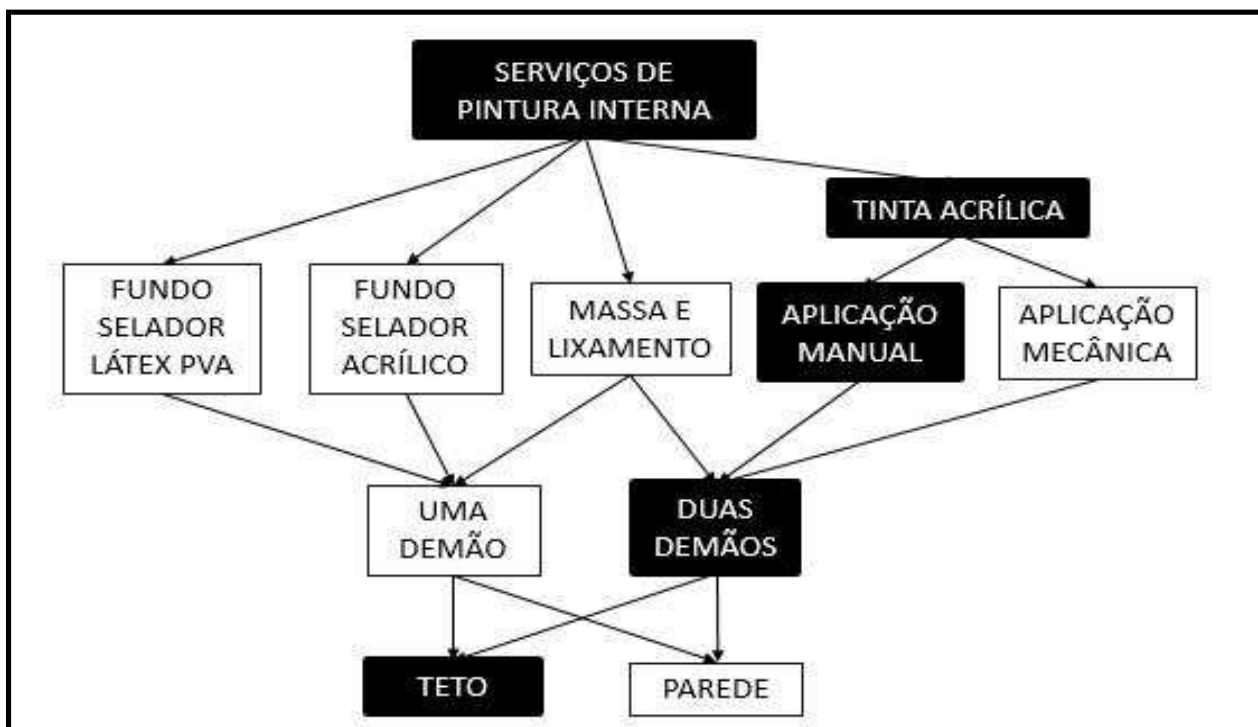
**2. ITENS E SUAS CARACTERÍSTICAS**

- Tinta acrílica premium, cor branco fosco – tinta à base de dispersão aquosa de copolímero estireno acrílico, fosca, linha Premium.

3. EQUIPAMENTO

- Não se aplica.

4. CRITÉRIOS PARA QUANTIFICAÇÃO DOS SERVIÇOS

- Utilizar a área de teto efetivamente executado.

5. CRITÉRIOS DE AFERIÇÃO

- Não inclui a preparação da superfície com selador e massa corrida;
- Para o consumo de tinta, considera-se a aplicação de uma camada de retoque, além das duas demãos;
- O esforço para colocação de escadas ou montagem das plataformas de trabalho e guarda-corpos está contemplado na composição.

6. EXECUÇÃO

- Observar a superfície: deve estar limpa, seca, sem poeira, gordura, graxa, sabão ou bolor antes de qualquer aplicação;
- Diluir a tinta em água potável, conforme fabricante;
- Aplicar duas demãos de tinta com rolo ou trincha. Respeitar o intervalo de tempo entre as duas aplicações.

7. INFORMAÇÕES COMPLEMENTARES

- Para fins de cálculos de consumos, adotaram-se as tintas classificadas como Premium, uma vez que, devido ao seu poder de cobertura e necessidade de um número menor de demãos, torna mais econômico o serviço de pintura que as demais. Sendo assim, esse nível de desempenho não se aplica para as tintas econômica e Standard.

8. PENDÊNCIAS

- Não se aplica.

CADERNO TÉCNICO

CLASSE: PINT - PINTURAS

TIPO: 155 -PINTURA DE PAREDE

1. COMPOSIÇÃO ANALÍTICA DE SERVIÇO

Código / Seq.	Descrição da Composição	Unidade
01.PINT.INTE.008/01	APLICAÇÃO MANUAL DE PINTURA COM TINTA LÁTEX ACRÍLICA EM PAREDES, DUAS DEMÃOS. AF_06/2014	M2
Código SIPCI		
88489		
Vigência: 06/2014		Última Atualização: 04/2021

COMPOSIÇÃO				
Item	Código	Descrição	Unidade	Quant.
C	88310	PINTOR COM ENCARGOS COMPLEMENTARES	H	0,18700000
C	88316	SERVENTE COM ENCARGOS COMPLEMENTARES	H	0,06900000
I	7356	TINTA ACRILICA PREMIUM, COR BRANCO FOSCO	L	0,33000000

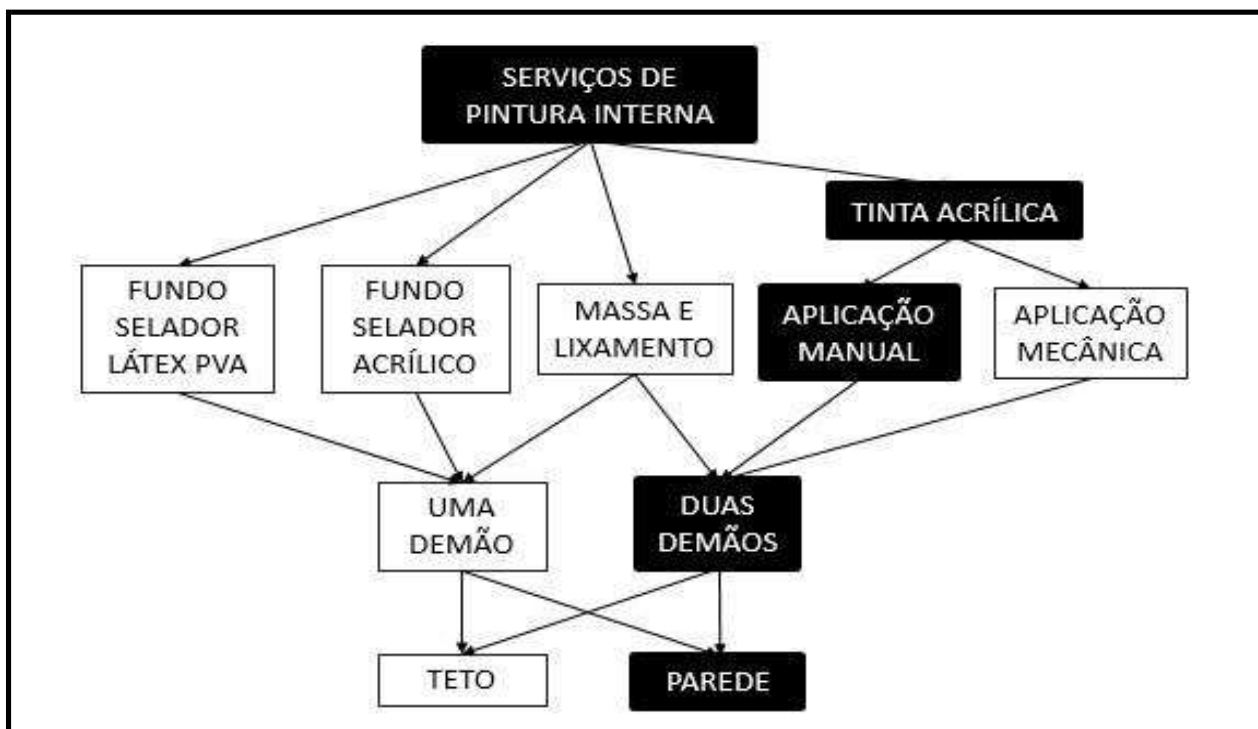
**2. ITENS E SUAS CARACTERÍSTICAS**

- Tinta acrílica premium, cor branco fosco – tinta à base de dispersão aquosa de copolímero estireno acrílico, fosca, linha Premium.

3. EQUIPAMENTO

- Não se aplica.

4. CRITÉRIOS PARA QUANTIFICAÇÃO DOS SERVIÇOS

- Utilizar a área de parede efetivamente executada, excetuadas as áreas de requadro.
- Todos os vãos devem ser descontados (portas, janelas etc.).

5. CRITÉRIOS DE AFERIÇÃO

- Não inclui a preparação da superfície com selador e massa corrida;
- Para o consumo de tinta, considera-se a aplicação de uma camada de retoque, além das duas demãos;
- O esforço para colocação de escadas ou montagem das plataformas de trabalho e guarda-corpos está contemplado na composição.

6. EXECUÇÃO

- Observar a superfície: deve estar limpa, seca, sem poeira, gordura, graxa, sabão ou bolor antes de qualquer aplicação;
- Diluir a tinta em água potável, conforme fabricante;
- Aplicar duas demãos de tinta com rolo ou trincha. Respeitar o intervalo de tempo entre as duas aplicações.

7. INFORMAÇÕES COMPLEMENTARES

- Para fins de cálculos de consumos, adotaram-se as tintas classificadas como Premium, uma vez que, devido ao seu poder de cobertura e necessidade de um número menor de demãos, torna mais econômico o serviço de pintura que as demais. Sendo assim, esse nível de desempenho não se aplica para as tintas econômica e Standard.

8. PENDÊNCIAS

- Não se aplica.

CADERNO TÉCNICO

CLASSE: PINT - PINTURAS

TIPO: 158 - PINTURA PARA METAL

1. COMPOSIÇÃO ANALÍTICA DE SERVIÇO

Código / Seq.	Descrição da Composição	Unidade
01.PINT.PMET.021/01	PINTURA COM TINTA ACRÍLICA DE ACABAMENTO APLICADA A ROLO OU PINCEL SOBRE SUPERFÍCIES METÁLICAS (EXCETO PERFIL) EXECUTADO EM OBRA (POR DEMÃO). AF_01/2020	M2
Código SIPCI		
100736		
Vigência: 01/2020		Última Atualização: 08/2021

COMPOSIÇÃO				
Item	Código	Descrição	Unidade	Quant.
C	88310	PINTOR COM ENCARGOS COMPLEMENTARES	H	0,4548
I	43649	TINTA ESMALTE BASE AGUA PREMIUM ACETINADO	L	0,0396

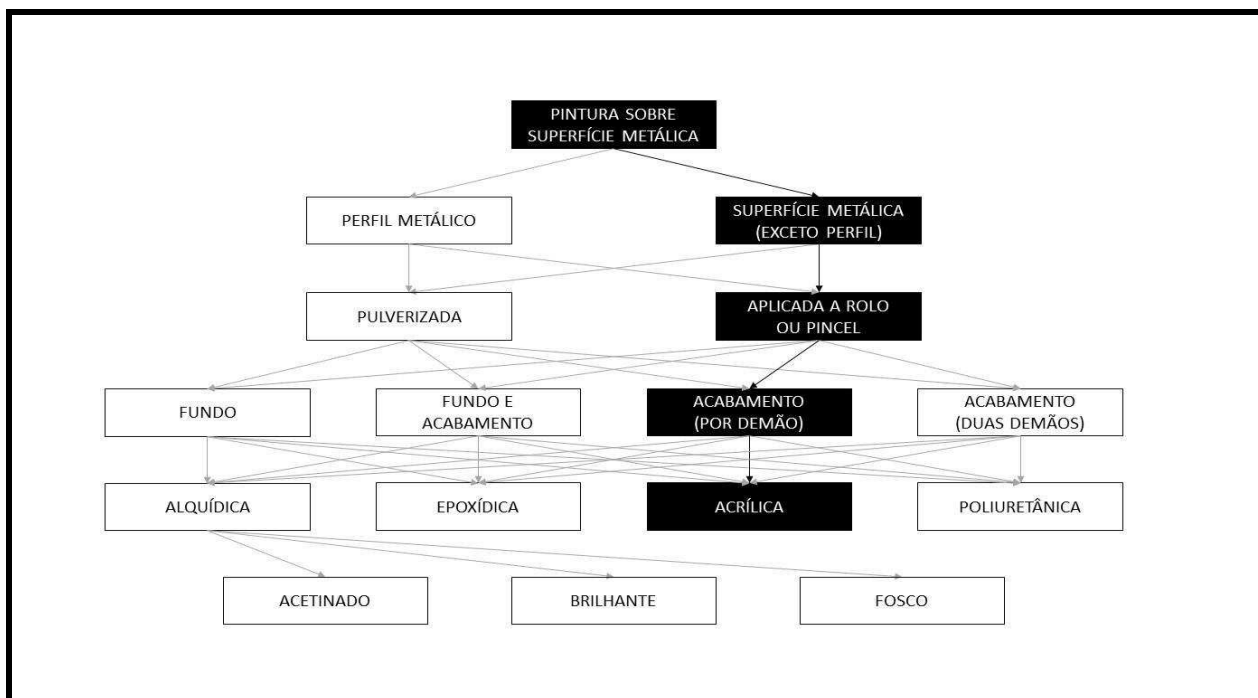
**2. ITENS E SUAS CARACTERÍSTICAS**

- Pintor com encargos complementares: responsável pela pintura das peças;
- Tinta esmalte premium, cor branco fosco, para superfícies metálicas.

3. EQUIPAMENTO

- Não se aplica.

4. CRITÉRIOS PARA QUANTIFICAÇÃO DOS SERVIÇOS

- Utilizar a área, por demão, da peça a ser pintada, com as características da tinta e pintura, conforme descrito na composição;
- Caso se tenha mais de uma demão, a área da superfície deverá ser multiplicada pelo número de demãos.

5. CRITÉRIOS DE AFERIÇÃO

- Foram consideradas as perdas de tinta no consumo do material;
- Para o cálculo do consumo de tinta, foi considerada a espessura da camada de tinta seca de 40 micrometros e a porcentagem de sólidos das tintas igual a 33,5%;
- Não estão contemplados os esforços de preparo da superfície com lixa ou jateamento. Para tais esforços, considerar as composições específicas para este serviço;
- Não está contemplada a proteção da peça com fita. Para isso, utilizar composição específica.

6. EXECUÇÃO

- Limpeza da peça manualmente para remoção de pó e outros detritos;
- Preparação da tinta com diluição conforme orientação do fabricante;
- Aplicação de uma demão de tinta na superfície metálica com pincel ou rolo.

7. INFORMAÇÕES COMPLEMENTARES

- Não se aplica.

8. PENDÊNCIAS

- Não se aplica.

CADERNO TÉCNICO

CLASSE: PINT - PINTURAS

TIPO: 161 -PINTURA PARA PISO

1. COMPOSIÇÃO ANALÍTICA DE SERVIÇO

Código / Seq.	Descrição da Composição	Unidade
01.PAVI.SINA.029/01	PINTURA DE SÍMBOLO "DEFICIENTE FÍSICO" COM TINTA ACRÍLICA, UTILIZAÇÃO DE MOLDE PLÁSTICO E APLICAÇÃO MECÂNICA, 120X120 CM. AF_05/2021	UN
Código SIPCI		
102514		
Vigência: 05/2021 Última Atualização: 05/2021		

COMPOSIÇÃO				
Item	Código	Descrição	Unid.	Coef.
I	7348	TINTA ACRILICA PREMIUM PARA PISO	L	0,107000
I	43948	GABARITO DE PICTOGRAMA "DEFICIENTE FISICO" PARA PINTURA EM PISO, EM CHAPA DE POLIESTIRENO (PS), E = 1 MM, *120 X 120*	UN	0,100000
C	88310	PINTOR COM ENCARGOS COMPLEMENTARES	H	0,032000
C	88316	SERVENTE COM ENCARGOS COMPLEMENTARES	H	0,013000
C	*	PULVERIZADOR DE TINTA ELÉTRICO/MÁQUINA DE PINTURA AIRLESS, VAZÃO 2 L/MIN - CHP DIURNO. AF_08/2016	CHP	0,002700
C	*	PULVERIZADOR DE TINTA ELÉTRICO/MÁQUINA DE PINTURA AIRLESS, VAZÃO 2 L/MIN - CHI DIURNO. AF_08/2016	CHI	0,029500

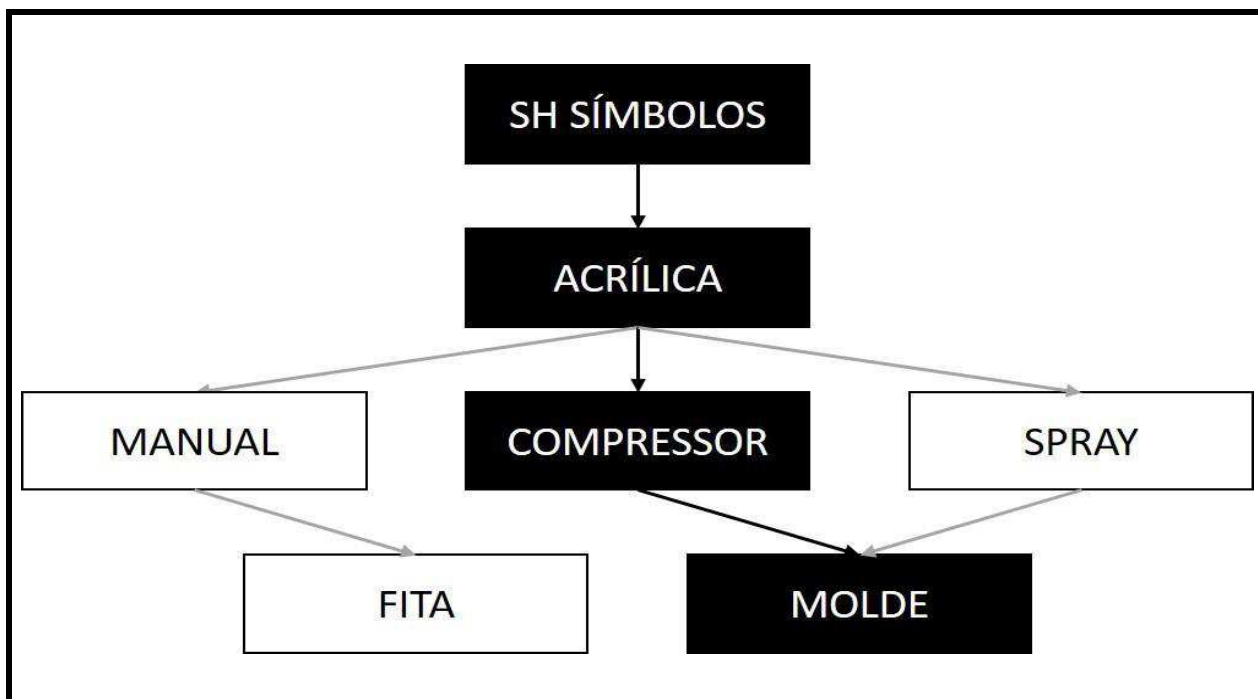
**2. ITENS E SUAS CARACTERÍSTICAS**

- Pintor responsável por medir, preparar a superfície, pintar e verificar a qualidade do serviço;
- Servente responsável por transportar os materiais e auxiliar o pintor em todas as tarefas;
- Tinta acrílica premium para piso, para pintura dos pictogramas;
- Gabarito de pictograma "deficiente físico" ou texto para piso em chapa de poliestileno, espessura de 1 mm, dimensões externas da chapa de 120x120 cm, conforme padrão da Companhia de Engenharia de Tráfego (*insumo a ser cadastrado no Sinapi).

3. EQUIPAMENTO

- Pulverizador de tinta elétrico/máquina de pintura airless, vazão 2 l/min.

4. CRITÉRIOS PARA QUANTIFICAÇÃO DOS SERVIÇOS

- Utilizar a quantidade de aplicações do símbolo.

5. CRITÉRIOS DE AFERIÇÃO

- Para o levantamento dos índices de produtividade foram considerados os operários (oficiais e ajudantes) envolvidos diretamente com a execução da pintura;
- Foram consideradas perdas no cálculo de consumo dos insumos;
- Para o cálculo do consumo do gabarito em PS, foram consideradas 10 utilizações;
- Foi considerado que o molde possui uma área de pintura de 0,25 m²;
- O tempo produtivo (CHP) e o tempo improdutivo (CHI) do equipamento foram separados da seguinte forma:
 - CHP: considera o tempo de pulverização da tinta;
 - CHI: considera os demais tempos da jornada de trabalho.

6. EXECUÇÃO

- A superfície deve se encontrar limpa, livre de poeira, óleos e qualquer tipo de contaminante;
- Medir, marcar e posicionar o gabarito;
- Preparar a tinta e aplicá-la com pistola airless.

7. INFORMAÇÕES COMPLEMENTARES

- Esta composição foi calculada para a situação de sinalização horizontal sobre piso cimentado, porém foi considerada válida para pisos intertravado e asfáltico, por ter seu custo representativo para tais condições;
- Molde do pictograma disponível no Anexo II deste Caderno Técnico.

8. PENDÊNCIAS

- Não se aplica.

CADERNO TÉCNICO

CLASSE: PINT - PINTURAS

TIPO: 161 -PINTURA PARA PISO

1. COMPOSIÇÃO ANALÍTICA DE SERVIÇO

Código / Seq.	Descrição da Composição	Unidade
01.PAVI.SINA.001/01	PINTURA DE DEMARCAÇÃO DE VAGA COM TINTA ACRÍLICA, E = 10 CM, APLICAÇÃO MANUAL. AF_05/2021	M
Código SIPCI		
102500		
Vigência: 05/2021 Última Atualização: 05/2021		

COMPOSIÇÃO				
Item	Código	Descrição	Unid.	Coef.
C	88316	SERVENTE COM ENCARGOS COMPLEMENTARES	H	0,035000
C	88310	PINTOR COM ENCARGOS COMPLEMENTARES	H	0,083000
I	7348	TINTA ACRILICA PREMIUM PARA PISO	L	0,043000
I	12815	FITA CREPE ROLO DE 25 MM X 50 M	UN	0,040000

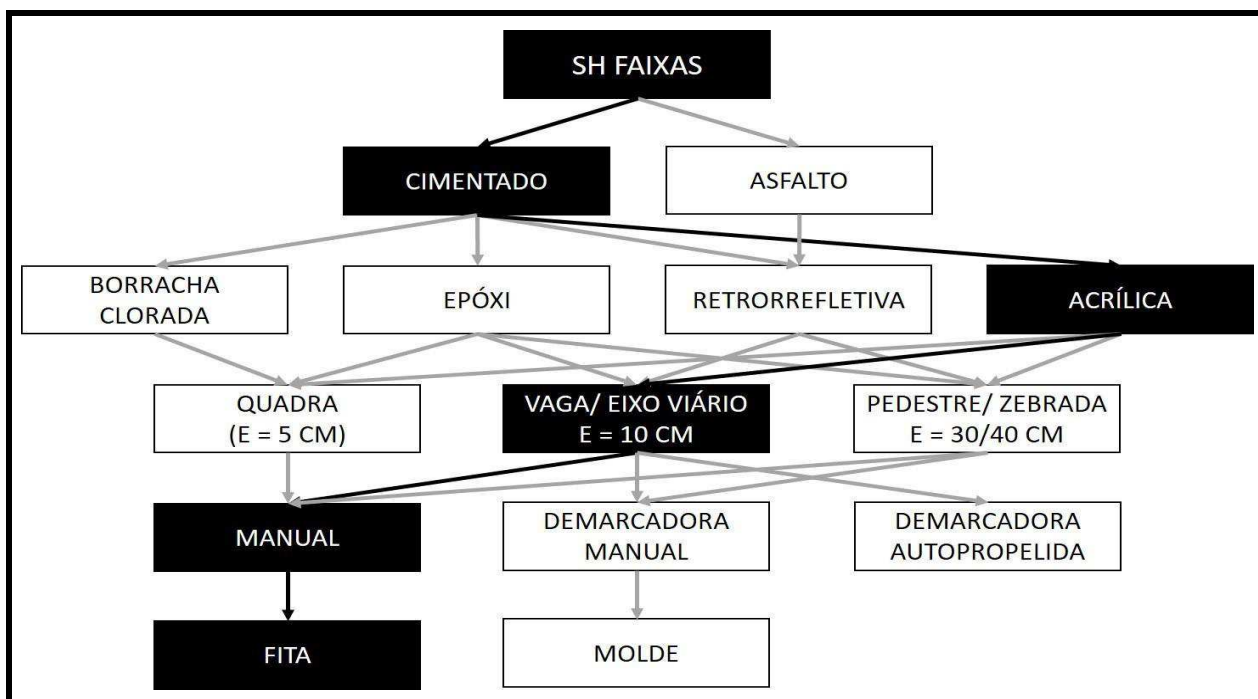
**2. ITENS E SUAS CARACTERÍSTICAS**

- Pintor responsável por medir, preparar a superfície, pintar e verificar a qualidade do serviço;
- Servente responsável por transportar os materiais e auxiliar o pintor em todas as tarefas;
- Tinta acrílica premium para piso, utilizada na pintura das faixas;
- Fita crepe largura 25mm, fornecida em rolo de 50 m, utilizada na delimitação da área de pintura.

3. EQUIPAMENTO

- Não se aplica.

4. CRITÉRIOS PARA QUANTIFICAÇÃO DOS SERVIÇOS

- Utilizar o comprimento total de faixas de mesma espessura.

5. CRITÉRIOS DE AFERIÇÃO

- Para o levantamento dos índices de produtividade foram considerados os operários (oficiais e ajudantes) envolvidos diretamente com a execução da pintura;
- Foram consideradas perdas no cálculo de consumo dos insumos.

6. EXECUÇÃO

- Limpar o piso (varredura e lavagem) e aguardar sua completa secagem;
- Medir com trena e marcar com linha e giz as faixas, círculos e semicírculos; empregar gabaritos adequados para as linhas curvas;
- Colocar fita crepe lateralmente às linhas de demarcação;
- Executar lixamento leve no local que receberá a tinta ("quebra do brilho", com lixa fina N° 200);
- Diluir tinta acrílica com água, 10% do volume;
- Aplicar 1ª demão de tinta acrílica diluída com trinchá ou rolo de lã dentro das faixas demarcadas;
- Aplicar de 2 a 3 demãos com intervalo de 4 horas entre demãos;
- Remover fitas após secagem da última demão.

7. INFORMAÇÕES COMPLEMENTARES

- Esta composição foi calculada para a situação de sinalização horizontal sobre piso cimentado, porém foi considerada válida para pisos intertravado e asfáltico, por ter seu custo representativo para tais condições.

8. PENDÊNCIAS

- Não se aplica.

CADERNO TÉCNICO

CLASSE: CANT - CANTEIRO DE OBRAS

TIPO: 1 -CONSTRUCAO DO CANTEIRO

1. COMPOSIÇÃO ANALÍTICA DE SERVIÇO

Código / Seq.	Descrição da Composição	Unidade
01.CANT.OBRA.013/01	EXECUÇÃO DE DEPÓSITO EM CANTEIRO DE OBRA EM CHAPA DE MADEIRA COMPENSADA, NÃO INCLUSO MOBILIÁRIO. AF_04/2016	M2
Código SIPCI		
93584		
Vigência: 04/2016		Última Atualização: 04/2021

COMPOSIÇÃO				
Item	Código	Descrição	Unid.	Coef.
C	95805	CONDULETE DE PVC, TIPO B, PARA ELETRODUTO DE PVC SOLDÁVEL DN 25 MM (3/4"), APARENTE - FORNECIMENTO E INSTALAÇÃO. AF_11/2016	UN	0,132500
C	97586	LUMINÁRIA TIPO CALHA, DE SOBREPOR, COM 2 LÂMPADAS TUBULARES DE 36 W - FORNECIMENTO E INSTALAÇÃO. AF_11/2017	UN	0,066200
C	96995	REATERRO MANUAL APILOADO COM SOQUETE. AF_10/2017	M3	0,010600
C	98442	PAREDE DE MADEIRA COMPENSADA PARA CONSTRUÇÃO TEMPORÁRIA EM CHAPA SIMPLES, EXTERNA, COM ÁREA LÍQUIDA MENOR QUE 6 M², SEM VÃO. AF_05/2018	M2	0,591100
C	98441	PAREDE DE MADEIRA COMPENSADA PARA CONSTRUÇÃO TEMPORÁRIA EM CHAPA SIMPLES, EXTERNA, COM ÁREA LÍQUIDA MAIOR OU IGUAL A 6 M², SEM VÃO. AF_05/2018	M2	0,513600
C	98446	PAREDE DE MADEIRA COMPENSADA PARA CONSTRUÇÃO TEMPORÁRIA EM CHAPA SIMPLES, EXTERNA, COM ÁREA LÍQUIDA MENOR QUE 6 M², COM VÃO. AF_05/2018	M2	0,625500
C	98445	PAREDE DE MADEIRA COMPENSADA PARA CONSTRUÇÃO TEMPORÁRIA EM CHAPA SIMPLES, EXTERNA, COM ÁREA LÍQUIDA MAIOR OU IGUAL A 6 M², COM VÃO. AF_05/2018	M2	0,802300
C	88489	APLICAÇÃO MANUAL DE PINTURA COM TINTA LÁTEX ACRÍLICA EM PAREDES, DUAS DEMÃOS. AF_06/2014	M2	5,064900
C	91170	FIXAÇÃO DE TUBOS HORIZONTAIS DE PVC, CPVC OU COBRE DIÂMETROS MENORES OU IGUAIS A 40 MM OU ELETROCALHAS ATÉ 150MM DE LARGURA, COM ABRAÇADEIRA METÁLICA RÍGIDA TIPO D 1/2, FIXADA EM PERFILADO EM LAJE. AF_05/2015	M	0,132500
C	91173	FIXAÇÃO DE TUBOS VERTICAIS DE PPR DIÂMETROS MENORES OU IGUAIS A 40 MM COM ABRAÇADEIRA METÁLICA RÍGIDA TIPO D 1/2", FIXADA EM PERFILADO EM ALVENARIA. AF_05/2015	M	0,172200
C	91341	PORTA EM ALUMÍNIO DE ABRIR TIPO VENEZIANA COM GUARNIÇÃO, FIXAÇÃO COM PARAFUSOS - FORNECIMENTO E INSTALAÇÃO. AF_08/2015	M2	0,153000
C	83518	ALVENARIA EMBASAMENTO E=20 CM BLOCO CONCRETO	M3	0,041700
C	92023	INTERRUPTOR SIMPLES (1 MÓDULO) COM 1 TOMADA DE EMBUTIR 2P+T 10 A, INCLUINDO SUPORTE E PLACA - FORNECIMENTO E INSTALAÇÃO. AF_12/2015	UN	0,066200
C	93358	ESCAVAÇÃO MANUAL DE VALA COM PROFUNDIDADE MENOR OU IGUAL A 1,30 M. AF_03/2016	M3	0,040400
C	95240	LASTRO DE CONCRETO MAGRO, APLICADO EM PISOS OU RADIERS, ESPESSURA DE 3 CM. AF_07/2016	M2	0,009300
C	91870	ELETRODUTO RÍGIDO ROSCÁVEL, PVC, DN 20 MM (1/2"), PARA CIRCUITOS TERMINAIS, INSTALADO EM PAREDE - FORNECIMENTO E INSTALAÇÃO. AF_12/2015	M	0,172200
C	91924	CABO DE COBRE FLEXÍVEL ISOLADO, 1,5 MM², ANTI-CHAMA 450/750 V, PARA CIRCUITOS TERMINAIS - FORNECIMENTO E INSTALAÇÃO. AF_12/2015	M	0,675500

C	95241	LASTRO DE CONCRETO MAGRO, APLICADO EM PISOS OU RADIERS, ESPESSURA DE 5 CM. AF_07/2016	M2	1,511000
C	94210	TELHAMENTO COM TELHA ONDULADA DE FIBROCIMENTO E = 6 MM, COM RECOBRIMENTO LATERAL DE 1 1/4 DE ONDA PARA TELHADO COM INCLINAÇÃO MÁXIMA DE 10°, COM ATÉ 2 ÁGUAS, INCLUSO IÇAMENTO. AF_07/2019	M2	1,719200
C	92543	TRAMA DE MADEIRA COMPOSTA POR TERÇAS PARA TELHADOS DE ATÉ 2 ÁGUAS PARA TELHA ONDULADA DE FIBROCIMENTO, METÁLICA, PLÁSTICA OU TERMOACÚSTICA, INCLUSO TRANSPORTE VERTICAL. AF_07/2019	M2	1,719200
C	91852	ELETRODUTO FLEXÍVEL CORRUGADO, PVC, DN 20 MM (1/2"), PARA CIRCUITOS TERMINAIS, INSTALADO EM PAREDE - FORNECIMENTO E INSTALAÇÃO. AF_12/2015	M	0,066200
C	94559	JANELA DE AÇO BASCULANTE, FIXAÇÃO COM ARGAMASSA, SEM VIDROS, PADRONIZADA. AF_07/2016	M2	0,066200
C	91862	ELETRODUTO RÍGIDO ROSCÁVEL, PVC, DN 20 MM (1/2"), PARA CIRCUITOS TERMINAIS, INSTALADO EM FORRO - FORNECIMENTO E INSTALAÇÃO. AF_12/2015	M	0,132500
I	11455	FECHO / TRINCO / FERROLHO FIO REDONDO, DE SOBREPOR, 8", EM AÇO GALVANIZADO / ZINCADO	UN	0,066200



4. CRITÉRIOS PARA QUANTIFICAÇÃO DOS SERVIÇOS

- Utilizar a área construída em m2.

5. CRITÉRIOS DE AFERIÇÃO

- Foi elaborado projeto de depósito de cimento referencial com 15,10 m². A Figura 3 apresenta o layout de referência do depósito de cimento.
- Para aferição dos quantitativos, foram consideradas as seguintes técnicas construtivas e materiais:
- Fundação composta por baldrame de bloco de concreto (E=20cm);
- Fechamento das paredes em chapa de madeira compensada resinada (E=10mm);
- Pé direito de 2,5m;
- Esquadrias: porta externa de ferro, e janelas tipo basculante em chapas de aço;
- Piso em concreto não estrutural (E=5cm);
- Cobertura com telha de fibrocimento ondulada (E=6mm);
- Instalações elétricas: previsão de pontos de elétrica (com lâmpadas, luminárias e interruptores).

6. EXECUÇÃO

Para fins de especificação, foram consideradas as seguintes etapas de execução da obra:

- Fundação em baldrame: escavação, execução do lastro de concreto e da alvenaria de bloco de concreto, e reaterro da vala;
- Piso: execução do contrapiso em toda a edificação e calçada externa;
- Levantamento das paredes (em chapa de madeira compensada);
- Cobertura: instalação de trama de madeira, composta por terças para telhados de até duas águas, e assentamento de telhas de fibrocimento;
- Execução das instalação elétrica; e
- Instalação das esquadrias.

7. INFORMAÇÕES COMPLEMENTARES

- Não se aplica.

8. PENDÊNCIAS

- Não se aplica.

CADERNO TÉCNICO

CLASSE: SEDI - SERVICOS DIVERSOS

TIPO: 212 -LIMPEZA E ARREMATES FINAIS

1. COMPOSIÇÃO ANALÍTICA DE SERVIÇO

Código / Seq.	Descrição da Composição	Unidade
01.SEDI.LIMP.004/01	LIMPEZA DE PISO CERÂMICO OU PORCELANATO UTILIZANDO DETERGENTE NEUTRO E ESCOVAÇÃO MANUAL. AF_04/2019	M2
Código SIPCI		
XXXXX		
Vigência: 04/2019		Última Atualização: 04/2019

COMPOSIÇÃO				
Item	Código	Descrição	Unid.	Coef.
C	88316	SERVENTE COM ENCARGOS COMPLEMENTARES	H	0,248000
I	*	DETERGENTE NEUTRO USO GERAL, GALÃO 5 L	L	0,006000

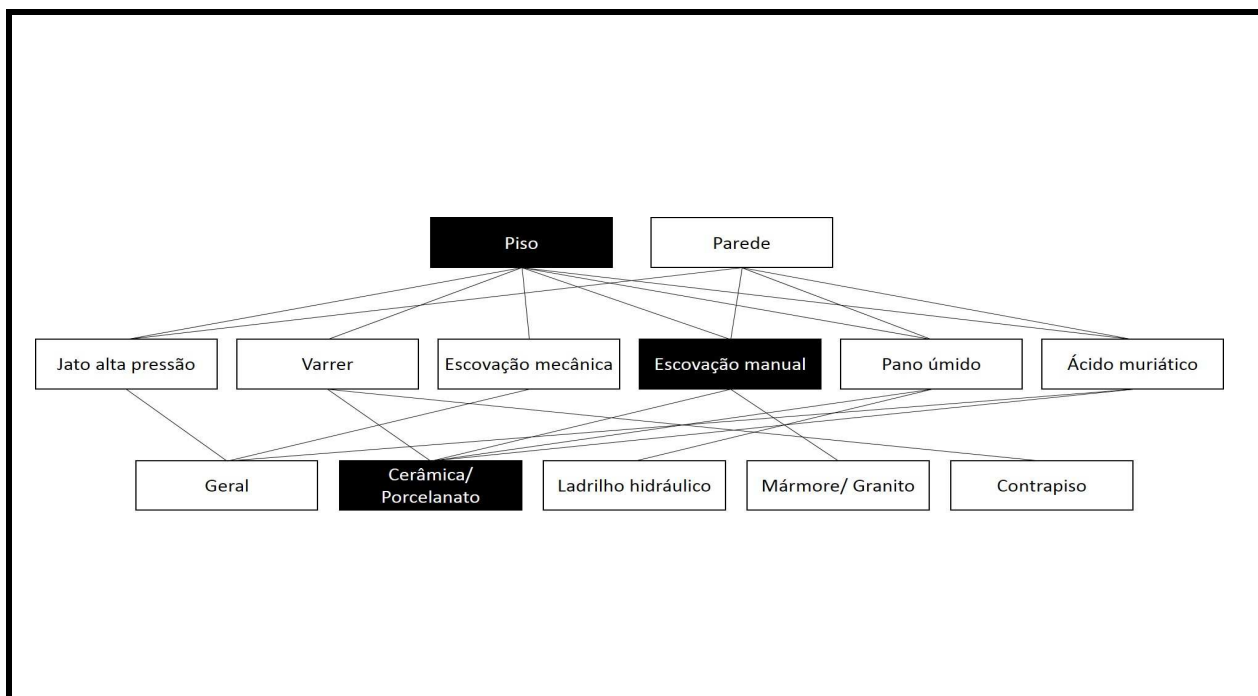
**2. ITENS E SUAS CARACTERÍSTICAS**

- Servente com encargos complementares;
- Detergente neutro concentrado de uso geral, fornecido em galão de 5 litros (*Insumo a ser cadastrado no SINAPI).

3. EQUIPAMENTO

- Não se aplica.

4. CRITÉRIOS PARA QUANTIFICAÇÃO DOS SERVIÇOS

- Utilizar a área de piso a ser limpa.

5. CRITÉRIOS DE AFERIÇÃO

- Para o levantamento dos índices de produtividade foi considerada a equipe envolvida na limpeza do piso;
- Foram consideradas perdas no cálculo de consumo dos produtos de limpeza utilizados;
- Considerou diluição de 1:40 (detergente:água);
- Utiliza vassoura de cerdas rígidas e pano sacaria 100% algodão.

6. EXECUÇÃO

- Caso existam respingos de tinta, retirar com auxílio de uma espátula;
- Espalhar o produto diluído em todo o piso e esfregar com vassoura de cerdas rígidas para remoção da sujeira;
- Enxaguar com água;
- Retirar o excesso de água com rodo, puxando até o ralo mais próximo;
- Secar o piso com pano.

7. INFORMAÇÕES COMPLEMENTARES

- Não se aplica.

8. PENDÊNCIAS

- Não se aplica.

CADERNO TÉCNICO

CLASSE: SEDI - SERVICOS DIVERSOS

TIPO: 212 -LIMPEZA E ARREMATES FINAIS

1. COMPOSIÇÃO ANALÍTICA DE SERVIÇO

Código / Seq.	Descrição da Composição	Unidade
01.SEDI.LIMP.020/01	LIMPEZA DE JANELA INTEIRAMENTE DE VIDRO. AF_04/2019	M2
Código SIPC		
XXXXX		
Vigência: 04/2019		Última Atualização: 04/2019

COMPOSIÇÃO				
Item	Código	Descrição	Unid.	Coef.
C	88316	SERVENTE COM ENCARGOS COMPLEMENTARES	H	0,063000
I	*	DETERGENTE NEUTRO USO GERAL, GALÃO 5 L	L	0,006000
I	*	LIMPA VIDROS PRONTO USO, 500 ML	L	0,011000

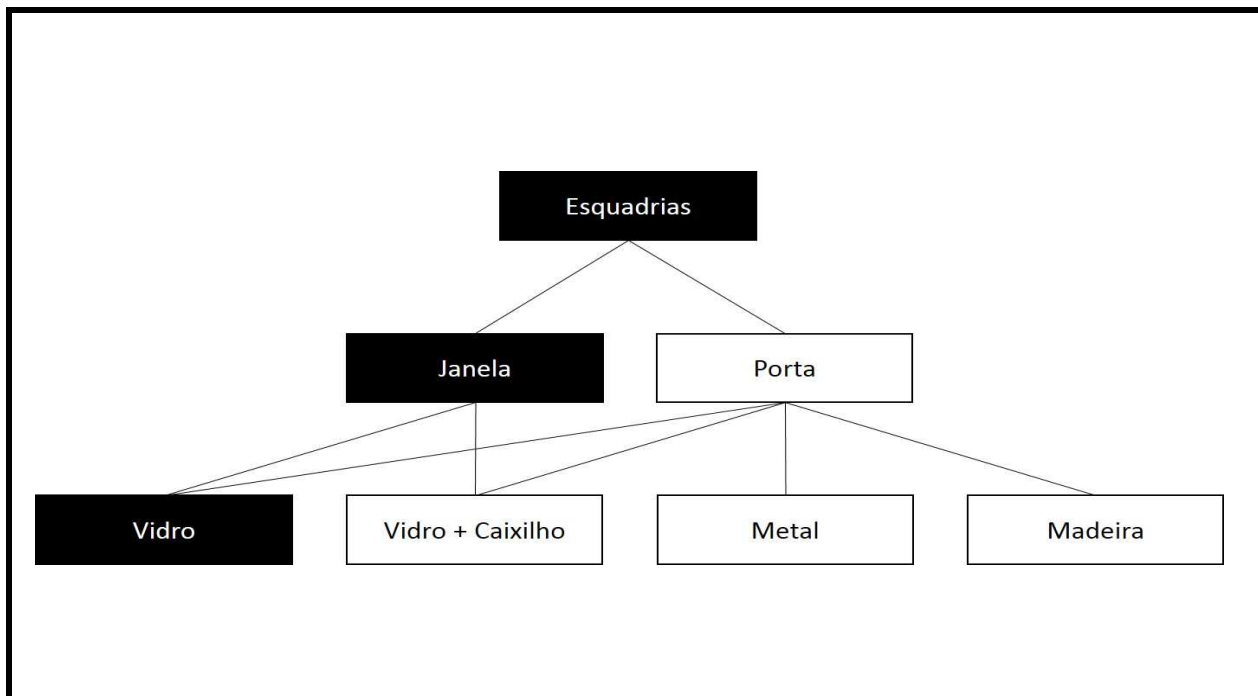
**2. ITENS E SUAS CARACTERÍSTICAS**

- Servente com encargos complementares;
- Detergente neutro concentrado de uso geral, fornecido em galão de 5 litros (*Insumo a ser cadastrado no SINAPI);
- Limpa vidros pronto uso, fornecido em embalagem de 500 ml (*Insumo a ser cadastrado no SINAPI).

3. EQUIPAMENTO

- Não se aplica.

4. CRITÉRIOS PARA QUANTIFICAÇÃO DOS SERVIÇOS

- Utilizar a área de superfície da esquadria (1 lado).

5. CRITÉRIOS DE AFERIÇÃO

- Para o levantamento dos índices de produtividade foi considerada a equipe envolvida na limpeza da esquadria;
- Foram consideradas perdas no cálculo de consumo dos produtos de limpeza utilizados;
- Considerou diluição de 1:40 (detergente:água);
- Utiliza pano sacaria 100% algodão.

6. EXECUÇÃO

- Caso existam respingos de tinta, retirar com auxílio de uma espátula e solvente;
- Com uma esponja, espalhar e esfregar o detergente diluído em toda a peça;
- Enxaguar com água e retirar o exesso de água com pano;
- Aplicar limpa vidros diretamente no vidro, espalhar e secar com pano seco.

7. INFORMAÇÕES COMPLEMENTARES

- Não se aplica.

8. PENDÊNCIAS

- Não se aplica.